

Agenzia del Territorio
CATASTO FABBRICATI
Ufficio Provinciale di
Teramo

Dichiarazione protocollo n. _____ del _____
Planimetria di u.i.u. in Comune di Colonnella
Strada Provinciale N 1

oiv. SNC

Identificativi Catastali:

Sezione:
Foglio: 4
Particella: 753
Subalterno: 9

Compilata da:
Santroni Maurizio

Iscritto all'albo:
Geometri

Prov. Teramo

N. 1052

Sheda n. 1

Scala 1:200

PIANO TERRA H = m 3.00

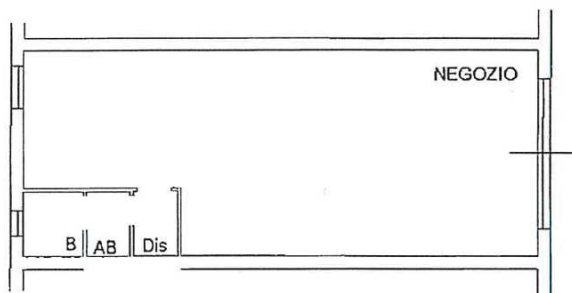

NORD



Agenzia del Territorio
CATASTO FABBRICATI
Ufficio Provinciale di
Teramo

Dichiarazione protocollo n. _____ del _____
Planimetria di u.i.u. in Comune di Colonnella
Strada Provinciale N 1 civ. SNC

Identificativi Catastali:

Sezione:
Foglio: 4
Particella: 753
Subalterno: 30

Compilata da:
Santroni Maurizio
Isoritto all'albo:
Geometri

Prov. Teramo N. 1052

Scheda n. 1

Scala 1:200

PIANO PRIMO SOTTOSTRADA H = m 2.40

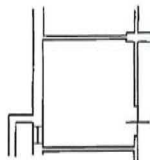

Cantina

NORD

